

# Cangrejo ermitaño en fila

Este juego puede ser jugado a solas o con un compañero.

**Objetivo:** Averiguar la ubicación del pez linterna, cangrejo ermitaño, y la estrella de mar.

**Como jugar:** Sigue las pistas para averiguar cómo se alinean el pez linterna, el cangrejo ermitaño y la estrella de mar. El pez linterna, el cangrejo ermitaño y la estrella de mar siempre están en una fila.

¿Hay más que una manera de alinear el pez linterna, el cangrejo ermitaño, y la estrella de mar para cada una de las pistas?

Cuando termines, haz tu propio conjunto de pistas.

El pez linterna está arriba.  
La estrella de mar está abajo.  
¿Dónde está cangrejo ermitaño?

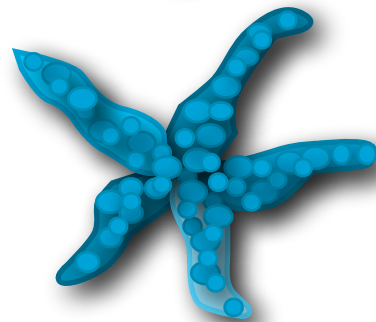
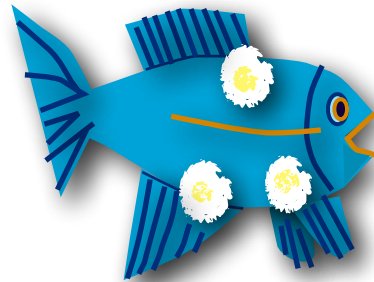

Cangrejo ermitaño está a la derecha.

El pez linterna está a la izquierda.

¿Dónde está la estrella de mar?



# Cangrejo ermitaño en fila

## Clave de respuestas

Hay diferentes maneras que los niños pueden describir la posición de los animales. Aquí hay algunas posibilidades.

1. El cangrejo ermitaño está en la parte posterior. El cangrejo ermitaño está detrás del pez linterna.
2. La estrella de mar está en el frente. La estrella de mar es la primera en la fila.
3. El pez linterna está arriba.
4. La estrella de mar está en el medio. La estrella de mar está entre pez linterna y cangrejo ermitaño.
5. La estrella de mar está en la parte posterior. La estrella de mar es la última en la fila.
6. La estrella de mar está a la derecha del pez linterna. La estrella de mar está al lado del pez linterna. La estrella de mar es el último animal a la derecha.
7. El cangrejo ermitaño está entre el pez linterna y la estrella de mar. El cangrejo ermitaño está en medio.
8. El pez linterna está en el fondo. El pez linterna está bajo el cangrejo ermitaño.
9. El pez la linterna está en el fondo. El pez linterna está bajo la estrella de mar.
10. El pez linterna está en el fondo. El pez linterna está bajo el cangrejo ermitaño
11. El cangrejo ermitaño está arriba. El cangrejo ermitaño está sobre la estrella de mar y el pez linterna.
12. La estrella de mar está en medio.

